CONTES

Un été en fête

Juillet - Août 2019

www.ville-contes.net

Informations : Mairie de Contes 04.93.79.00.01
Du lundi au vendredi de 8 h 30 à 12 h 30 et de 14 h à 17 h
Association Polysonance 04.92.14.42.73
Du lundi au vendredi de 9 h à 12 et de de 13 h 30 à 17 h

N°15 - Juin 2019

06 DÉPARTEMENT DES ALPES-MARITIMES

Ville de Contes

Polysonance
Association POLYSONANCE

JARDINERIE - PÉPINIÈRE
ANIMALERIE - MOTOCULTURE
DÉCORATION

Une équipe performante pour vous conseiller !

1000 m² à votre service

Un très large choix

Equipements - Vêtements
Amendements - Produits Phyto
Outillage - Plants - Engrais
Arbres fruitiers

Gamm vert
le goût du jardin
Coopérative Agricole

LA POINTE DE CONTES

66 chemin du Tram
04 93 79 01 51

Les fêtes de Contes regroupées dans cette brochure ***« Contes, un été en fête »*** sont organisées par plusieurs associations contoises :

❒ les fêtes de La Vernéa par le comité des fêtes de La Vernéa présidé par Eric Forêt ;

❒ le festin de Sclos par le comité des fêtes de Sclos présidé par Alain Michellis ;

❒ les fêtes de La Pointe par le comité des fêtes de La Pointe présidé par Christophe Angeli ;

❒ le Festival Païoun Ven par le comité des fêtes de Contes et par Polysonance présidés par Gérard De Zordo ;

❒ les Foulées contoises par l'association les Foulées contoises présidée par David Dongé ;

❒ les soirées à thème (soirées italienne, moules-frites, sardinade) et la fête patronale de la Sainte-Marie-Madeleine par le comité des fêtes de Contes ;

❒ la soirée *« Piscine »* par Contes-Sports-Loisirs.

Le Grenadier
SNACK - CRÊPERIE - GLACIER
SALON DE THÉ
Ouvert du lundi au vendredi de 8h00 à 18h00
Ouvert le samedi de 8h00 à 15h00
11 place Ollivier
06390 CONTES
06 87 33 81 75

Le 22e Festival Païoun Ven
Les jeudis de Contes

est organisé par l'association

POLYSONANCE

Polysonance

Sous la présidence d'honneur de

Francis Tujague

Maire de Contes, conseiller départemental des Alpes-Maritimes

Gérard DE ZORDO - *président*

Nicole COLOMBO - *vice-présidente*

Françoise LEMAIRE - *secrétaire*

Françoise BARRAQUIER - *secrétaire adjointe*

Silvio CARELLA - *trésorier*

Alain ALESSIO - *trésorier adjoint*

Maguy HUGON, Roland MALARA, Michèle MAUREL et Rita NOVEMBRI

membres

Au Contes Est Bon

Réservations au 04.89.00.42.42

Restaurant - Brasserie

Pizzas au feu de bois

Banquets - Séminaires et Anniversaires

Ouvert tous les jours de 8h à 22h - sauf le lundi

148 av. Flaminius raiberti - CONTES

mail : aucontesestbon@gmail.com

Comité des fêtes de Contes

Sous la présidence d'honneur de

Francis Tujague

Maire de Contes, conseiller départemental des Alpes-Maritimes

Le Comité des fêtes de Contes 2019 est composé de 65 bénévoles

Gérard De Zordo - *président*
Mathieu Alessio - *vice-président*
Paul Ramirez - *vice-président*
Alain Alessio - *trésorier*
Mathieu Nicolaï - *trésorier-adjoint*
Anaïs Dinglor - *secrétaire*
Roland Malara - *secrétaire-adjoint*

Silvio Carella, David Dongé, Henriette Formento et Marlène Miroux, *membres du conseil d'administration.*

Laurent Abela, Benjamin Alessio, Elodie Alessio, Nadine Alessio, Amédée Andréini, Josette Andréini, Audrey Bollaro, Marie-Christine Baudino, Lionel Beaurain, Jonathan Benhamou, Josette Bertolotti, Brigitte Boujot, Jean-Paul Boujot, Stéphane Boujot, Stephane Cedro, Jérôme Cuny, Simone De Zottis, Dany Drouot, Conrad Duhem, Loli Duhem, Charles Formento, Paule Formento, Maguy Hugon, Emilie Franzella, Séverine Lanseman, Sabine Laterra, Chloé Roig, Vincent Maglione-Vignetta, Danièle Marchesi, Xavier Martin, Bernard Masante, Arlette Masseglia, Alain Massiera-Pardigon, Nicolas Miroux, Jean-Claude Morcq, Rita Novembri, Eva Rellier, Jessica Richard, Laurine Richard, Sheila Richard, Tiffany Richard, Bernard Rongère, Gérard Saplana, Laurence Saplana, Dominique Sturiale, Anthony Suarez, Christiane Suret, Marc Tremellat, Hugues Tripodi, Maud Tujague, Jessica Vandenabelle, Paola Vial, Patrick Vincent et Pierrot Zauri, *membres.*

Régisseur du festival : **Alain Béatini**

Le comité des fêtes de Contes est affilié à la FNCOF

Le 22e Festival Païoun Ven
reçoit le soutien
des partenaires publics suivants :

❒ la commune de Contes

❒ le conseil départemental
des Alpes-Maritimes

DÉPARTEMENT
DES ALPES-MARITIMES

des parrainages de spectacles suivants :

LAFARGE

pour la soirée avec
Joyce Jonathan
(Pages 18, 19 et 20)

CRÉDIT AGRICOLE

pour la soirée avec
Emile et Images
(Pages 32, 33 et 34)

Gamm vert
le goût du jardin

pour la soirée avec
Didier Gustin
(Pages 36, 37 et 38)

Crédit Mutuel
LA banque à qui parler

pour la soirée avec
Hélène Segara
(Pages 40, 41 et 42)

Les partenaires qui soutiennent le 22e festival Païoun Ven

page

Gamm Vert ---------- 2
Snack Le Grenadier ---------- 3
Au Contes Est Bon ---------- 4
CAAA Blausasc Sport & beauté --------- 8
Lafarge Ciments ---------- 14
Crédit agricole ---------- 15
Contes Fioul - Gérard Giannorsi ------ 17
Victoria Palace ---------- 21
Contrôle Auto Paillon ---------- 23
SEVAC imprimerie ---------- 24
Plomberie du canton ---------- 25
Intermarché La Pointe ---------- 25
Garage Trento ---------- 39
Résidence de retraite « Au Savel » --- 43
Nardelli TP ---------- 43
La santé passe par le pharmacien ---- 43
Etablissements Merat ---------- 47
Garage Millo ---------- 47
SRV TP ---------- 47
Les Halles contoises ---------- 48
SARL TBI - Jacques Lemblé ---------- 50
Esprit forêt ---------- 50
Pompes funèbres des vallées ---------- 59
Lafarge Ciments ---------- 60

Cinéma en plein air

les séances de cinéma
se dérouleront

les lundis

8, 15, 22, 29 juillet
et 5, 12 et 19 août,

à la tombée de la nuit,
au

Théâtre de Verdure de Contes

Adultes : 5 € - Moins de 14 ans : 3 €

CAAA BLAUSASC
SPORT & BEAUTÉ

Bilan et suivi diététique personnalisés
Cryolipolyse - Rajeunissement cutané
Épilation définitive- Soins corporels
Modelages - Sport - Yoga - Pilates

04 93 55 81 79
06 20 68 27 52

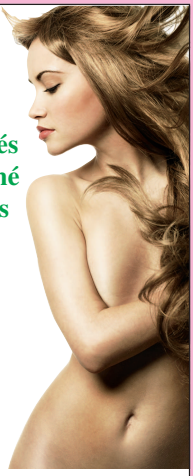

caaablausasc@orange.fr
1C R.D. 2204
Les Terrasses de La Pointe
06440 BLAUSASC

Snack-Buvette

LA CARTE

Le comité des fêtes de Contes propose pour les soirées au Théâtre de verdure

BUVETTE

Coca-Cola, Oasis, Orangina Ice-Tea, Perrier (33cl) ..... ***2,50*** €

Bière (33cl) ..... ***3,00*** €

Eau plate (50cl) ..... ***1,50*** €

Vin Rouge et Rosé
le verre (12cl) ..... ***1,50*** €
la bouteille (75cl) ..... ***8,00*** €

Café (expresso ou décaféiné) ..... ***1,20*** €

GLACES

Cornet simple ..... ***2,50*** €
Magnum ..... ***2,00*** €
Mister Freeze ..... ***1,00*** €

SNACK - grillades

Frites (la barquette) ..... ***2,00*** €
Frites 2 saucisses ..... ***3,00*** €
Frites 2 chipolatas ou merguez ... ***3,50*** €

Hot dog ..... ***2,50*** €

Chipolatas ..... ***3,00*** €
Merguez ..... ***3,00*** €

SNACK - sandwichs

Pan Bagnat ..... ***4,50*** €

Jambon blanc, saucisson, poulet ou fromage ..... ***2,50*** €

Jambon cru ..... ***3,00*** €

Salade niçoise ..... ***4,00*** €

Vendredi 28 juin

La Vernéa de Contes
sous le chapiteau
Entrée gratuite

A partir de 19 heures 30

Restauration sur place

Pans bagnats, hot-dog, sandwichs, boissons...

21 heures

Anna

La Contoise Anna Caritoux est née en Afrique du Sud.
Elle chante depuis plus de quinze ans. Après avoir été choriste de Christina Aguilera, elle a exercé sa passion avec les meilleurs.
Avec sa voix chaleureuse et envoûtante, elle offre une combinaison d'élégance et de talent.

22 heures

Sonora

Formé en 2012 dans la région niçoise, le groupe Sonora est composé de Fred, Alexis, Loris et Steff.
Leur leitmotiv : jouer, chanter, s'amuser et surtout emmener le public avec eux !
Sonora est avant tout un groupe de scène, comptant pas moins d'une quarantaine de concerts à leur actif dans la région. Mélodique et dansante, alliant la pop, le groove, le funk et le rock, la musique de Sonora est esthétique et colorée.

La Vernéa de Contes

Festin de la St-Pierre et Paul

organisé par le Comité des fêtes de La Vernéa de Contes

Vendredi 28 juin

❑ **18 h : Messe de la St-Pierre et Paul avec « offerte »**

❑ **19 h : Dépôt de gerbes** devant la plaque commémorative en hommage aux Vernéasques morts pour la France

❑ **21 h : *ANNA***
❑ **22 h : *SONORA***

Samedi 29 juin

❑ **19 h 30 : Repas** dansant avec

Show Ted Warren

Menu 25 euros

Entrée
Fideuà
(spécialité espagnole)
Fromage sur son lit de salade verte
Dessert, café, vin

Réservations à ***«Lou Fustié»*** au 04.93.79.12.23 ouvert du lundi au vendredi de 8 h 30 à 12 h (sauf le mercredi).
Menu enfants (moins de 12 ans) : 10 euros

Dimanche 30 juin

❑ **11 h : Apéritif d'honneur** offert sous le chapiteau aux autorités et à la population

❑ **14 h : Challenge** *de boules*

« Pierre Tégli et Paul Capretti »

par triplettes arrangées mixtes (concours A-B) comprenant un Vernéasque au minimum par équipe.

Jeudi 4 juillet

Au théâtre de verdure
Entrée gratuite
20 heures 15

ZINE

alias

« Miss Pantaï »

Découvrez ou redécouvrez l'artiste Zine, alias *« Miss Pantai »,* dans un récital cabaret burlesque en niçois !

« Cantates d'Azur »

Un spectacle plein d'humour, des chansons du répertoire international et français parodiées en niçois : on en ressort presque bilingue, tellement c'est naturel !

Et on s'en met plein les yeux et les oreilles...

Plus d'informations : zine.fr

Des chansons à écouter, des vidéos à regarder...

Jeudi
4 juillet

Au théâtre de verdure
Entrée gratuite
21 heures 30

Ballets de MEXICO et Mariachi El Corason

Les Ballets de Mexico ont été repris en 2015 par un jeune et doué danseur Javier Melena Marquez *« Pancho »* qui est le directeur artistique et le chorégraphe du ballet. Après avoir été danseur du mondialement connu *« Ballet National de Mexico »*, il décide de rester en Espagne après trois années de représentations au Parc d'attraction *« Port Aven-*

tura » à Salou et de se marier avec une ravissante Espagnole.
Tout au long de leurs quatre premières années d'existence, les Ballets de Mexico se sont fondés sur une collaboration avec les recherches

et les experts du folklore mexicain, de la danse, de la musique et des costumes traditionnels dans toutes les différentes régions de la République mexicaine. Recevant de nombreuses récompenses, il est identifié comme l'un des principaux ambassadeurs de la culture mexicaine.
Pour s'accompagner sur scène, les Ballets de Mexico ont choisi le plus fabuleux mariachi actuel, *« El Corason »,* huit merveilleux musiciens qui accompagneront en direct le spectacle.

PROVENCE
CÔTE D'AZUR
Toute une banque
pour vous

11, Place Jean Allardi
06390 CONTES
Tél. 04 89 32 10 89

68, Route Nationale
06340 DRAP
Tél. 04 89 32 10 40

10, rue du Château - 06440 L'ESCARENE
Tél. 04 89 32 10 69

www.ca-pca.fr

Vendredi 5 juillet

4e Soirée ITALIENNE

❑ de 20 heures à 24 heures

Place Albert-Ollivier à Contes

Si les chansons italiennes vous font rêver, **Canzonissima** est l'évènement à ne pas manquer. Ces six musiciens de talent issus de diverses cultures musicales interprètent les plus grands succès de : **Celentano, Mina, Dalla, Ramazzotti, Tozzi, Caselli, Morandi, Albano** et bien d'autres, dans un spectacle de 2 h 30 parsemé d'humour qui vous fera revivre dans la bonne humeur les meilleurs moments de la musique italienne.
A partir de 22 heures.

Toute la soirée
dégustation de repas italiens
dans les restaurants contois

N'hésitez pas à réserver votre repas

Au Contes est Bon 04.89.00.42.42
Le Select 04.93.01.13.17
Le Grenadier 06.87.33.81.75
L'Ecailler des vallées 04.93.01.26.12
La Fleur de Thym 04.93.79.47.33

Samedi 6 juillet

Place Albert-Ollivier
à partir de 17 heures 30

Jeudi 11 juillet

Au théâtre de verdure
Entrée gratuite
20 heures 15

Le groupe *« British Radio »* revisite à sa façon le meilleur de la *Pop anglaise* des années 60 à nos jours (Beatles, U2, Police, Queen, Ed Sheeran..) au travers d'une voix et d'une guitare qui s'harmonisent aux rythmes d'un batteur d'exception.
Avec **Franck Ridacker** à la batterie (au cours de sa carrière, Franck a accompagné, sur scène ou en studio, des artistes comme Roch Voisine, Jacques Higelin, Indochine, Dana Pomfret (New York) ou encore Johnny Hallyday…) et **Gabriel Marini** au chant et à la guitare (première partie de Manu Tchao, Sinclair, Bertignac, Sacha Distel...). Il est également compositeur de musiques de films en France et à l'étranger.

Jeudi 11 juillet

Au théâtre de verdure
Entrée gratuite
21 heures 30

JOYCE JONATHAN

« Bien sûr, j'ai écrit « Ça ira » *en 2013, mais, aujourd'hui, je peux dire* « ça va ».
Sans doute parce qu'après quelques années en mode « off »*, j'ai décidé d'appuyer sur la touche* « ON »*, celle qui laisse passer un courant positif entre soi et la vie pour provoquer des petites étincelles.*
Normal alors que mon quatrième album reflète ce nouvel appétit qui m'a donné envie, dès septembre dernier, de retour de ma tournée en Asie, de me mettre au plus vite à table pour composer 15 chansons plus légères qui portent toutes en elles la spontanéité de mes débuts combinée à l'expérience de mes 28 ans. Déjà le début de la sagesse ? Peut-être pas mais plutôt l'envie de prendre mon existence en main et mon public dans les bras pour que l'on se réconforte et que l'on se transmette une belle énergie.

Soirée organisée avec la participation de

LAFARGE

Jeudi 11 juillet

Sans m'en rendre compte, j'ai amorcé un road-trip ou plutôt un « road-tripes » *car tous ces titres viennent du plus profond de moi et me révèlent de façon intime.* « Je te déteste pas du tout » *est une manière pour moi de dire pudiquement* « Je t'aime » *; « Donner » exprime à quel point il est nécessaire de se donner du mal à se donner du bien ;* « Tic-Tac » *évoque le temps qui passe ;* « Ne me brûle pas » *les pervers narcissiques, même si je n'aime pas trop ce terme,* « Tu es si grand et je suis toute petite »*, la présence parfois écrasante d'un homme qu'on trouve impressionnant… Quant au titre* « Les blondes, entre le cœur et la raison »*, il est venu directement en sortant de chez le coiffeur, quand j'ai enfin réalisé mon autre rêve de petite fille après celui de chanteuse : être platine. Puis, comme souvent, la raison m'a rattrapée, j'ai retrouvé ma vraie*

nature de brune. J'avance et je recule. Mais je crois qu'au fond ça me fait avancer.

En effet, j'ai beau avoir écrit « Je suis une tortue »*, là, j'ai vraiment enlevé ma carapace. Tant mieux. Je ne supportais plus de l'avoir sur le dos.*

Accompagnée de Matthieu Mendes et de David Marouani, j'ai même truffé mon album de touches électros et modernes pour apporter un vrai dynamisme à cet album que je souhaitais rythmé pour donner l'envie de se battre, d'aller sur le ring, de se relever, même après avoir reçu quelques coups au cœur.

Bref, « ON » est la B.O. idéale pour être bien dans ses baskets, parole de joggeuse addict depuis trois ans !

Car mon envie, c'est que l'on puisse courir dessus, tout donner, et qu'après l'avoir écouté, vous vous sentiez comme après une bonne séance de sport, la transpiration en moins !

Allez, « ON » est prêt et « On » se dit à très vite ? »

Joyce

Samedi 13 juillet

Comité des fêtes de Sclos
Place de l'abbé Cauvin à SCLOS- 20 heures

Repas dansant

Animé par l'orchestre

Samedi 13 juillet

19e Nuit blanche

❑ de 18 heures à 23 heures :

BROCANTE - VIDE-GRENIERS

Places Jean-Allardi et Albert-Ollivier à Contes

TOUTE LA SOIRÉE
DÉGUSTATION DE MOULES-FRITES
DANS LES RESTAURANTS CONTOIS

LES COMMERÇANTS CONTOIS
VOUS ACCUEILLERONT JUSQU'À UNE
HEURE AVANCÉE DE LA NUIT
N'HÉSITEZ PAS
À RÉSERVER VOTRE REPAS

LE GRENADIER 06.87.33.81.75
AU CONTES EST BON 04.89.00.42.42
L'ECAILLER DES VALLÉES 04.93.01.26.12
LE SELECT 04.93.01.13.17

Samedi 13 juillet

Place Albert-Ollivier
Entrée gratuite
21 heures 30

CONTRÔLE AUTO DU PAILLON

agrément préfectoral n° S 006 T 048

CONTROLE TECHNIQUE AUTOMOBILE

Votre centre

43 ZAE - 06390 LA POINTE DE CONTES

✆04.93.91.21.95

Dimanche 14 juillet

Fête nationale

❑ Cérémonies officielles

Dépôts de gerbes aux plaques commémoratives, suivis d'un vin d'honneur à :

- ❑ **9 heures 15 à La Pointe,**
- ❑ **10 heures à La Vernéa,**
- ❑ **10 heures 45 à Sclos,**

❑ **11 heures 30 : cérémonie au monument aux morts de la commune, place Georges-Clemenceau.**

❑ **11 heures 45 : apéritif d'honneur.**

sevac

54, boulevard général de Gaulle
06340 La Trinité
Tél. 04.93.18.45.30 - Fax 04.93.18.45.40
Couriel. sevac@pays06.fr
Tous travaux d'imprimerie et d'édition à prix compétitifs

La brochure du festival Païoun Ven est réalisée par sevac imprimerie

Intermarché SUPER

CANTARON

240, ZAE de La Bégude

Tél. : 04 93 91 13 34

Fax : 04 93 91 21 47

Horaires d'ouverture

Du Lundi au Jeudi
8h30 - 19h30
Du 1er juin au 31 août
8h30 - 20h

Vendredi et Samedi
8h30 - 20h

Le Dimanche
Toute l'année
8h30 - 13h00

Jeudi 18 juillet

Au théâtre de verdure
Entrée gratuite
20 heures 15

Chaque représentation de *« La Ciamada Nissarda »* est un véritable voyage dans le temps et l'environnement du Comté de Nice.
Le répertoire s'adresse à tous les publics, quels que soient leurs cultures, leurs goûts ou leur âge. La joie de vivre transparaît sans cesse dans les chants et dans les danses.

Jeudi 18 juillet

Au théâtre de verdure

Entrée gratuite

21 heures 30

Aloha ! Bienvenue dans le petit village de Faanui, au centre de l'île appelée aujourd'hui Bora-Bora. Découvrez les aventures trépidantes de la princesse de ce petit village qui doit braver mille dangers pour sauver l'ensemble des îles tahitiennes. Pour cela, il lui faut convaincre le dieu Ta'Aroa de l'accompagner dans cette aventure car seule Oar Moa, sa rame sacrée, peut se frayer un chemin pour arriver à leur destination finale.

Ce merveilleux show haut en couleur est un voyage intemporel à travers le folklore tahitien et ses légendes.

14 artistes danseurs, chanteurs, comédiens donnent vie à de merveilleuses chansons originales et inédites, vêtus de somptueux costumes fabriqués dans la pure tradition polynésienne.

Le spectacle convient aux enfants à partir de 3 ans.

Vendredi 19 juillet

Place Albert-Ollivier
Entrée gratuite
21 heures 30

D'une Ombre à l'autre

Tribute Francis Cabrel

Les plus belles chansons de Francis Cabrel

2 heures de concert 100 % live alliant émotion et énergie, un voyage à travers les 40 ans de carrière de Francis Cabrel.
Du « ROCK'N'ROLL » et du « BLUES » en perspective, nourris des plus beaux titres de Francis Cabrel, sans pour autant délaisser les chansons *« frissons »* qui transportent le public. 100 % live 100 % passion.

6 musiciens
- Bernard RICHARD / Chant lead
- Dominique AUNEAU / Basse
- Olivier CAPELLI / Batterie, Percussions
- Sébastien THEROY / Guitares - chœurs
- Fabien PETTI / Guitares additionnelles
- Séb CARNER / Clavier / voix

Festin de la Ste-Marie-Madeleine

organisé par le Comité des fêtes de Contes

SAMEDI 20 JUILLET

❑ **19 h :**

73e COMMÉMORATION DU SACRIFICE DE CHARLES ALUNNI

En présence de la famille, dépôt de gerbes et prise de parole du représentant du parti communiste français et du maire au square portant son nom en hommage à la Résistance.

Charles Alunni a été fusillé à l'Ariane par la gestapo le 22 juillet 1944.

❑ 19 h 30 : *remise de l'Ordre National du Mérite à Gérard De Zordo*

La médaille de l'*Ordre National du Mérite* sera remise officiellement par Jacques Tibéri à Gérard De Zordo, adjoint au maire de Contes, président du comité des fêtes de Contes et de l'association Polysonance. Cette distinction sera remise sous la présidence de Francis Tujague, maire de Contes, conseiller départemental, de Pierre Ozenda, de Paul-Louis Giordan et de Joseph Lanseman.

❑ 20 h : *Apéritif d'honneur*

au **Théâtre de Verdure** avec la participation *de «Li Countes» et de LA JEUNESSE NIÇOISE*

Discours du maire de Contes, conseiller départemental et du président du comité des fêtes.

Samedi 20 juillet

Au théâtre de verdure
Entrée gratuite
21 heures

TRIBUTE TO MY QUEEN

Elle incarne la grâce, la puissance, le groove. Avec talent, elle a séduit toutes les générations de par sa diversité musicale : jazz, gospel, soul, blues, rythm & blues, disco, pop...
Sa voix est unique au monde. Sa façon de chanter, de balancer ses textes font d'elle la chanteuse la plus titrée de tous les temps. Son surnom : **THE QUEEN OF THE SOUL.**
TRIBUTE TO MY QUEEN, avec ses 15 musiciens dont sa chorale gospel, retrace avec respect et passion les plus grands succès des années 60 à nos jours de la légende : **ARETHA FRANKLIN**.

DIMANCHE 21 JUILLET

❑ **10 h 30 : Messe** en l'église Sainte-Marie-Madeleine

❑ **11 h 30 : Dépôts de gerbes** à la plaque commémorant le souvenir de Paul d'Ortoli et au monument aux morts

❑ **14 h 30 : Musique et fleurs** à la maison de retraite « *Au Savel* » de Contes

DIMANCHE 21 JUILLET

Au clos des boulistes

14 heures

Concours de Pétanque du festin de la Ste-Marie-Madeleine

Triplettes mixtes arrangées

avec au moins une femme

réservé aux sociétaires des clos de Contes et du Vignal et aux habitants de Contes

Engagement :

15 euros par triplette avant 14 h.

Début du concours à 14 h 30.

Prix : 200 euros plus les mises.

Jeudi
25 juillet

Au théâtre de verdure
Entrée gratuite
20 heures 15

Tchao l'enfoiré

Henri Giraud possède un étonnant répertoire. Ses sketches, pour la moitié, sont des reprises conformes. Pour l'autre moitié, ils sont issus de son imagination. Sans tomber dans la copie, il impose sa personnalité. Mais il est parfois difficile de faire la différence entre ce qui est de lui et ce qui vient de Coluche. Son répertoire comprend un hommage touchant à Coluche, sans jamais tomber dans le mélo.

Jeudi 25 juillet

Au théâtre de verdure
Entrée gratuite
21 heures 30

Emile et Images

Le groupe **Émile et Images**, surfe sur la vague des années 80 et du Top 50. Ils reprendront les plus grands succès des groupes Gold et Images, avec *« Plus près des étoiles »*, *« Capitaine abandonné »* et l'inoxydable *« Démons de minuit »*. De quoi vous faire vibrer, chanter et danser.

Soirée organisée avec la participation du

CRÉDIT AGRICOLE

Jeudi 25 juillet

Toujours à la pointe de l'actualité musicale, Emile, Mario et Jean-Louis du groupe **Emile et Images** ont sorti un nouvel album intitulé *« Disco Funk »* regroupant quinze des plus grands hits disco tels que *« Shake your body »*, *« Just an illusion »*, *« Stomp »*, *« Could it be magic »*...

Leurs trois voix excellent particulièrement dans l'interprétation de cet album international.
Le résultat étonnant de ces enregistrements se situe bien au-delà de ce que l'on pouvait attendre du groupe qui nous avait pourtant déjà habitué à une très grande qualité artistique dans ses albums précédents.

NOSTALGIE
Nice 93,5

Mardi
30 juillet

Au théâtre de verdure
Entrée gratuite
19 heures 30

Les enfants et le Petit Prince

L'accueil de loisirs sans hébergement de la ville de Contes sera en effervescence.
Le personnel, les animateurs et les enfants présenteront leur spectacle de fin de vacances d'été sur le thème du **Petit Prince**…
Chants, danses, sketches, théâtre… vont rythmer votre soirée.
Cet évènement s'adresse à toutes les personnes (grands-parents, parents, enfants, jeunes, villageois, curieux...) souhaitant partager un moment de détente et de convivialité autour des valeurs du vivre-ensemble.

Jeudi 1er août

Au théâtre de verdure

Entrée gratuite

20 heures 15

Jilly Jackson s'est produite à travers le monde sur les scènes les plus célèbres avec son spectacle cabaret et ses shows.
Artiste incontournable du Sporting Club de Monaco, elle a assuré les premières parties de Liza Minelli, Sammy Davis Jr, Tony Bennett et Nathalie Cole, Whitney Houston, Tina Turner, Charles Aznavour, Johnny Hallyday pour n'en citer que quelques-uns...
Aujourd'hui, Jilly Jackson réalise avec son trio *« So Close »* sa nature de *« crooner au féminin »* et interprète avec élégance et jubilation les grands airs tirés des répertoires jazz, R&B ou rock taillés sur mesure.
Tous les ingrédients sont bien réunis pour la recette magique d'un show divertissant et enchanteur...

Jeudi 1er août

Au théâtre de verdure
Entrée gratuite
21 heures 30

Avec sa palette de 200 voix, Didier Gustin peut se glisser dans la peau de Patrick Bruel, Michel Serrault, Serge Gainsbourg ou encore Yves Montand.
Sur scène, au cinéma, à la radio, cet imitateur de talent mène sa carrière avec brio.
Il fait des rencontres importantes pour sa carrière, dont celle avec Jean-Marie Bigard pour qui il fait les premières parties.
Il rejoint l'équipe de Laurent Ruquier à la radio sur France Inter, participe à l'émission d'Ariane Massenet sur Europe 1, travaille aussi sur RTL et RMC, et apparaît également dans la série *« Louis la Brocante »*.
La consécration intervient quand il fait son premier Olympia en 2005.

Soirée organisée avec la participation de

Gamm vert
le goût du jardin

Jeudi 1er août

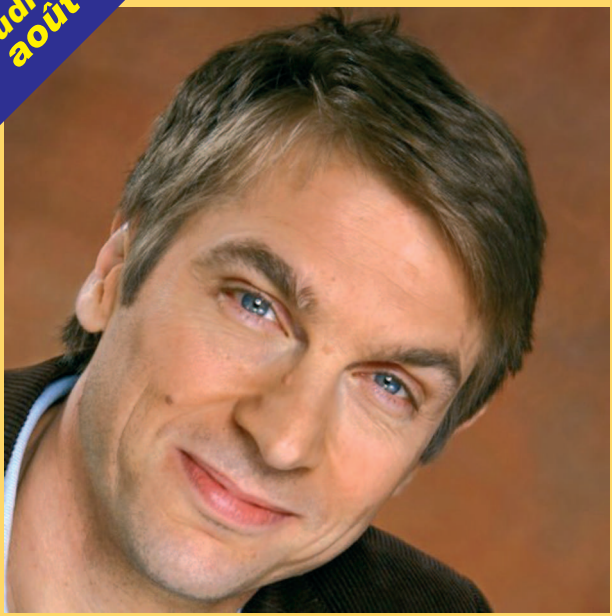

Didier Gustin imite plus de 200 voix.
Des chanteurs : David Bowie, Joe Cocker, U2, Paolo Conte, Bénabar, Cali, Calogero, Vincent Delerm, K-Maro, Louise Attaque, -M-, Raphaël, Grand Corps Malade, Christophe Mae, Alain Bashung, Patrick Bruel, Étienne Daho, Gérald de Palmas, Stéphane Eicher, Garou, Marc Lavoine, Johnny Hallyday, Julio Iglesias, Michel Jonasz, Maxime Le Forestier, Enrico Macias, Eddy Mitchell, Michel Polnareff, Renaud, Michel Sardou, Pierre Bachelet, Georges Brassens, Jacques Brel, Serge Gainsbourg, Yves Montand, Claude Nougaro, Dany Brillant.
Des gens de télévision : Thierry Ardisson, Marc-Olivier Fogiel, Stéphane Bern, Michel Drucker.
Des politiciens : Nicolas Sarkozy, Jacques Chirac, François Hollande, Jean-Marie Le Pen.
Des comiques : Guy Bedos, Jean-Marie Bigard, Dany Boon, Régis Laspalès, Pierre Palmade, Popeck, Coluche, Raymond Devos, Albert Dupontel.
Des personnalités : Jean-Pierre Coffe, Maïté, Hubert Reeves.
Des acteurs : Jean Gabin, Christian Clavier, Gérard Depardieu, Fabrice Luchini, Jean-Pierre Marielle, François Morel, Bourvil, Henri Salvador, Jacques Villeret, Philippe Noiret, Michel Serrault.

Vendredi 2 août

Piscine municipale

A partir 19 heures 30

Soirée piscine

L'entrée est gratuite

De nombreux jeux dotés de lots sont organisés pour les juniors

RENAULT

Garage TRENTO

RENAULT CAPTUR 2

- Vente
- Reprise
- Crédit
- Réparations toutes marques

Le modèle hybride arrive bientôt !

3 avenue Charles Alunni - CONTES

04.93.79.00.15 - 09.82.46.00.15 - Port. 06 62 62 01 07

Jeudi 8 août

Au théâtre de verdure
Entrée gratuite
20 heures 15

Jérémy Charvet

Jérémy Charvet débute sa carrière de chanteur et de comédien en remplaçant Matthieu Chedid dans le rôle titre du *« Soldat Rose »*. Il tournera avec ce spectacle pendant deux ans lors d'une tournée dans toute la France sous la direction artistique de Louis Chedid, mis en scène par Shirley & Dino. Après cette expérience, il rejoint les Etats-Unis pendant six mois pour perfectionner son anglais à l'école E.C Los Angeles puis à E.C New York. A son retour en France, Jérémy Charvet se produit lors de nombreuses premières parties : Kendji Girac, Hélène Ségara ou encore Marina Kaye dans des salles comme l'Olympia ou le Casino de Paris.
En 2016, il tourne dans la série *« Scènes de Ménages »* aux cotés d'Audrey Lamy et Loup-Denis Elion. Cette expérience est déterminante pour lui. Il est ensuite reçu dans l'école de théâtre « *Studio Pygmalion* », puis enchaîne les rôles dans d'autres séries comme *« Profilage »* ou *« Alice Nevers »* sur TF1 et dans des longs métrages comme *« Qu'est-ce qu'on a encore fait au bon Dieu ».*

Jeudi
8 août

Au théâtre de verdure
Entrée gratuite
21 heures 30

Hélène SEGARA

Hélène Ségara est l'une des plus grandes chanteuses à voix de la scène française, de cette voix si pure qu'on la reconnaît instantanément. Bien sûr, la collection impressionnante de disques d'or, de platine et de diamant atteste

Soirée organisée avec la participation du
Crédit Mutuel
LA banque à qui parler

presque froidement d'un succès qui ne s'est jamais tari.

Cependant, la longévité et la popularité de cette grande artiste ne peuvent s'expliquer que par ses chansons. Ou plutôt c'est parce que ses chansons, au-delà de leur efficacité, révèlent une douceur et une force qui cohabitent en elle sans jamais s'annuler. Car Hélène, c'est aussi une personnalité solaire, une joie entière d'être ici et maintenant, une envie irrépressible de partager. Ses fans ne s'y sont pas trompés et entretiennent avec elle une relation précieuse et particulière. Lorsque la chanteuse est tombée malade, ils ont été, avec ses proches, son plus grand soutien.

Hélène a vécu l'enregistrement de son 8e album studio avec un plaisir non dissimulé, s'impliquant comme à son habitude dans la composition et l'écriture. Elle a ainsi insufflé son intuition et sa tendresse sur chacun des morceaux. Hélène a de nouveau collaboré avec son mari, Mathieu Lecat, mais pour la première fois les plumes très prisées de Jean-Jacques Goldman et de Zazie sont également venues mêler leur sensibilité à la sienne.

Goldman lui a fait du sur-mesure avec le premier single de l'album, *« Tout commence aujourd'hui »*, une chanson profondément optimiste. Zazie a écrit avec elle *« Genre humain »*, un titre qui serait presque le portrait craché d'Hélène et que cette dernière interprète avec sa propre fille et une chorale d'enfants. Elles ont aussi collaboré sur le très touchant *« Je te pardonne »*.

A PROXIMITÉ DE NICE :
Résidence
Au Savel
Établissement Public

E.H.P.A.D.
Établissement d'Hébergement pour Personnes Âgées Dépendantes

Surveillances médicales et paramédicales permanentes
Médecin Coordonnateur
Psychologue
Ergothérapeute
Agrément Aide Sociale
Accompagnement personnalisé des résidents et maintien de la vie sociale
Navettes d'autobus
459 Route de Berre
06390 CONTES
Tél : 04 93 91 66 70
Fax : 04 93 79 11 34
ausavel@orange.fr
www.ausavel.fr

spie batignolles
/ Nardelli

NARDELLI TP
Travaux routiers et VRD
/ Une société du groupe Spie batignolles
Siège social :
Plan de Rimont
06340 DRAP
Tél. 04 93 27 36 14
Fax. 04 93 54 24 02
Email : accueil.nardelli@entreprise-malet.fr

7j/7j 24h/24h

La santé passe par le pharmacien

N° pharmacie de garde 3237

Mercredi 14 août

5e Soirée SARDINADE

❑ de 18 heures à 23 heures

TOUTE LA SOIRÉE
SARDINADE
DANS LES RESTAURANTS CONTOIS

LES RESTAURATEURS CONTOIS VOUS ACCUEILLERONT JUSQU'À UNE HEURE AVANCÉE DE LA NUIT
N'HÉSITEZ PAS À RÉSERVER VOTRE REPAS

L'ECAILLER DES VALLÉES 04.93.01.26.12
LE SELECT 04.93.01.13.17
AU CONTES EST BON 04.89.00.42.42
LE GRENADIER 06.87.33.81.75

Sardinade : C'est un mets composé de sardines cuites entières sur un grill placé au-dessus des braises, sans être vidées et sans avoir coupé les têtes. Elles sont simplement arrosées d'un filet d'huile d'olive et saupoudrées de fleurs de thym ou d'herbes de Provence.

Mercredi
14 août

Place Albert-Ollivier
Entrée gratuite
21 heures 30

Latinos Lovers

Deux frères, Tito et Samuel, sont d'origine andalouse. Issus d'une famille de musiciens, adeptes de la scène depuis leur plus jeune âge, ils alimentent leur passion avec des réadaptations de grands succès en version hispanisante.
Après un passage à l'Olympia et plusieurs tournées en France et à l'étranger, Tito et Samuel, accompagnés de leurs danseuses, vous invitent dans le fiévreux show Fiesta Latina.
Ils s'exportent également à l'étranger (Allemagne, Liban, Suisse, Maroc, Espagne, Mexique...) grâce à leur talent et leur musique aux accents teintés de soleil.
On ne les surnomme pas les Latinos Lovers pour rien !

Jeudi 15 août

Place de l'église à LA VERNEA

Entrée gratuite

18 heures

Fête de la Saint-Roch

Messe de la Saint-Roch suivie de la dégustation de la traditionnelle «Tourta dé Bléa» et du vin blanc

MERAT Ets

T. 04 93 54 25 04

www.etsmerat.com

PLOMBERIE - CHAUFFAGE
CLIMATISATION

4, Route de Villefranche
06340 LA TRINITÉ

Société Réseaux Voirie

TP

MAÇONNERIE
TRAVAUX PUBLICS
BÉTON ARMÉ
V.R.D.

577 R.D. 2204 - La Pointe de Contes
CONTES

Tél. 04 93 54 16 86
e-mail : srv@wanadoo.fr

Jeudi 15 août

Au théâtre de verdure

Entrée gratuite

20 heures 15

Mocking Birds

Depuis l'été 2018, ce groupe d'amis, passionnés et multi-instrumentistes, se fait plaisir sur scène avec son répertoire de reprises de standards Pop/Rock des années 70 à nos jours, en anglais et en français, avec Muriel Ducousso au clavier, Christophe Debas à la batterie/guitare, Ludovic Van Dingenen à la basse/batterie, et le Vernéasque Phyl Briano au chant, soutenu par ses trois complices aux chœurs, marque de fabrique des **MOCKING BIRDS**. Quelques compositions agrémentent également leur répertoire...

Jeudi 15 août

Au théâtre de verdure
Entrée gratuite
21 heures 30

Laurent Abela

Chante Gainsbourg, Aznavour et Sardou

Après avoir triomphé avec son spectacle hommage à Michel Berger pendant deux ans, Laurent Abela revient avec un tout nouveau tour de chant où il met à l'honneur trois références incontournables de la chanson française. Serge Gainsbourg, Charles Aznavour et Michel Sardou. Les plus grands succès de ces artistes seront mis à l'honneur. Laurent Abela qui, depuis plusieurs années, ne fait que confirmer sa passion pour la chanson française et son talent partout où il se produit va sans aucun doute nous faire passer une soirée inoubliable.

Vendredi 16 août

Place Abbé Cauvin à Sclos
18 heures 30

Vernissage

de l'exposition de « Lou Peuy »

« Lou Peuy passe les 40es rugissants »

40 ans d'histoire. Exposition de peintures, photographies, sculptures, vidéo...
à la mairie annexe de Sclos
(exposition jusqu'au dimanche 25 août)

ÉLECTRICITÉ - CLIMATISATION
AUTOMATISMES - ALARMES

s.a.r.l. TBI

Jacques LEMBLÉ

357 route de la Vernéa - CONTES

☎04 93 79 00 38 - Port. 06 09 78 49 29

e-mail : jacqueslemble@gmail.com
Fax : 04 93 79 28 09

ESPRIT FORET
ELAGAGE - ABATTAGE
DEBROUSSAILLEMENT
06 63 46 45 52
espritforet@live.fr
BOIS DE CHAUFFAGE

Samedi
17 août

Place de la République
du vieux village
Entrée gratuite
20 heures 30

Balèti au village

Lou Cin Djaï, entendez par la *« Les cinq coqs »* en occitan, tirent leur nom de la ville aux cinq coqs, Yssingeaux. C'est à travers un répertoire issu des collectes réalisées sur le département que ces quatre musiciens et chanteurs vous feront partager des soirées de bals inoubliables ! Musiques, chants en français et en occitan, unisson et polyphonies se mettent au service des airs de Haute-Loire.
Membres du groupe : vielle à roue et chant : **Lucien Pillot**, cabrette et chant : **Arnaud Bibonne**, violon et chant : **Antonin Duval** et accordéon diatonique et chant : **Florent Paulet.**

Lu Barbalúcou est un groupe de folk de la vallée du Paillon. Leur amour pour les musiques et danses d'origines traditionnelles ou anciennes, issues du folklore, leur a donné l'envie de se réunir pourjouer et faire danser.

www.coazart.com

Sclos de Contes

Festin de la Sainte-Hélène

organisé par le Comité des fêtes de Sclos de Contes

Jeudi 15 août

❑ **Aubades** aux Sclossiens à partir de 8 h

❑ **18h : Tournoi de football** au microsite du Mazin

Vendredi 16 août

❑ **18 h 30 : *Vernissage* de l'exposition de Lou Peuy**
« Lou Peuy passe les 40es rugissants »
peintures, photographies, sculptures, vidéo...
à la mairie annexe (exposition jusqu'au dimanche 25 août)

❑ **20 h : *REPAS DANSANT*** avec l'orchestre
« PAT and C » Place du village
Inscriptions au bar et à La Poste

Samedi 17 août

❑ **14 h 30 : Concours de pétanque** organisé par le Cercle agricole, réservé aux Sclossiens et à leurs invités

❑ **19 h :** soirée ***pans bagnats et grillades*** (place du village) avec ***DJ***
Restauration sur place

Dimanche 18 août

❑ **10 h 30 : Grand Messe** en musique

❑ **11 h 30 : Dépôt de gerbes** à la plaque commémorative

❑ **11 h 45 : Apéritif d'honneur**

❑ **14 h 30 : Concours de pétanque** organisé par le Cercle agricole, réservé aux Sclossiens et à leurs invités

Lundi 19 août

❑ **20 h : Xavier Borriglione dans**
LOU BALDAQUI place Abbé Cauvin

Mardi 20 août

❑ **14 h 30 : Journéé portes ouvertes** au Cercle agricole (pétanque et cartes)

❑ **19 h : Repas amical** au Cercle agricole

Lundi 19 août

Place Abbé Cauvin à Sclos

Entrée gratuite

21 heures

LOU BALDAQUI

Le groupe **Lou Baldaqui** est né à l'initiative de Jean Cléricy et Xavier Borriglione, après 10 années de navigation musicale et dansante à bord de *« Lu Rauba Capèu »*, désormais sagement arrimé à bon port.

Pas question pour ces deux briscards de la batterie et du fifre de rester seuls sur le quai : ils rencontrent d'abord Freddy Garcia, accordéoniste chromatique qui poursuit une carrière internationale à travers plusieurs projets. Puis se joint au groupe Stéphane Souba, qui amène à la contrebasse, et au soubassophone l'énergie qui pousse irresistiblement le public à danser ! Tous les quatre vous proposent un répertoire de *balèti* folk rock, aux accents nissarts et gavouots, mais également piémontais et italiens, ou plus lointains, à travers quelques rencontres de voyages qu'ils vous feront partager.

Amis du balèti, l'aventure continue !

Spectacle offert par le Conseil départemental des AM dans le cadre des « Estivales »

Jeudi 22 août

Au théâtre de verdure
Entrée gratuite
20 heures 15

AMPLOUA

Les rescapés du bocal

Des amplouas (anchois) en Palhon, fallait-il en trouver, voilà qui est fait ! Descendus de Coaraze, Christian Bezet, Thierry *« Tyty »* Grosso, Olivier *« Pepito »* Valverde offrent une ballade amplouétique. Chansons passées entre les mailles du filet, compositions, reprises viennent conter quelques histoires à partager, à rêver pourquoi pas...

Entre nissart et français, nos trois charmants petits poissons *« rescapés d'un bocal d'étrange saumure »* se feront un plaisir de naviguer avec vous en eaux claires…

Des anchois poètes, *aqueula de bicicleta*, il n'y a bien qu'en Paillon que c'était possible...

Jeudi 22 août

Au théâtre de verdure
Entrée gratuite
21 heures 30

Big Band des Paillons

Le Big Band des Paillons a été créé à l'initiative de l'association Polysonance.
Il est constitué essentiellement de musiciens de la vallée des Paillons.
Ces musiciens amateurs sont dirigés par Christian Ghiglione, saxophoniste bien connu dans notre vallée.
Ce magnifique big band présentera un répertoire varié autour des œuvres de jazz classique pour orchestre (Duke Ellington, Count Basie...).
Une belle soirée en perspective.

Vendredi 30 août

A La Pointe de Contes
Sous un chapiteau
Entrée gratuite
20 heures

Filka Gipsy Quartet

Cet ensemble musical, composé de Filka (violon), Larissa (chant), Nadine (accordéon) et Stan (percussion), interprète un répertoire de musiques slaves et tziganes. Leur jeu riche en couleur, force et émotion offre au spectateur un pur voyage musical à travers les pays de l'Est.

21 heures

Magic Julian

Le spectacle de Magic Julian sur scène est tout simplement un moment magique pour vous faire rêver. Surprise, mystère, humour, illusion. Julian ne manquera pas de vous impressionner et de vous divertir avec ses tours de magie toujours plus extraordinaires les uns que les autres, sur un ton humoristique.

Le spectacle est dynamique et interactif avec participation du public.

La Pointe de Contes

Festin de la Saint-Maurice

organisé par le Comité des fêtes de La Pointe de Contes

Samedi 31 août

❑ **20 h : Repas dansant** animé par l'orchestre

«Blue Cocktail»

Menu

Melon au Porto

Paëlla

Fromage

Dessert

Café

Vin compris

20 euros et 10 pour les juniors (5 à 12 ans)

Réservation par téléphone au 06.13.30.15.93.

Dimanche 1er septembre

❑ **10 h 30 : Messe** de la Saint-Maurice

❑ **11 h 30 : Dépôt de gerbes** à la plaque commémorative

❑ **12 h : Apéritif d'honneur**

❑ **14 h : Concours de boules** par triplettes à la mêlée pour les membres des cabanons de la commune

Lundi 2 septembre

❑ **14 h : Concours de boules** par triplettes à la mêlée pour les membres des cabanons de la commune

Samedi 12 octobre

16h30

Concert de l'orgue Valoncini

organisé par l'association des Amis de l'orgue Valoncini de Contes

Le concert sera donné par **Frédéric Deschamps**, titulaire des grandes orgues historiques de la cathédrale Sainte-Cécile d'Albi.
Frédéric Deschamps présentera lors de ce concert le CD qu'il a récemment enregistré sur l'orgue Valoncini de Contes en partenariat avec l'association *« Les amis de l'orgue Valoncini de Contes »* et animera la messe qui suivra.
Le CD sera en vente à l'issue du concert.

Frédéric Deschamps, né en 1985, a déjà donné plus d'une centaine de récitals à travers le monde. Son talent d'improvisateur est apprécié et reconnu. Sa discographie, commencée en 2015, compte déjà huit disques qui mettent en lumière des instruments et des répertoires différents. Venu jouer le 13 mai 2016 lors du premier concert du festival *« Printemps de l'orgue Valoncini 2016 »*, il a beaucoup apprécié l'orgue de Contes et a proposé à l'association *« Les amis de l'orgue Valoncini de Contes »* d'enregistrer un CD et de le co-éditer.

Samedi 12 octobre

Festin de la Ceinture 2019

organisé par le comité des fêtes de Contes

❒ **17 heures 30 : Grand messe de Notre-Dame-de-la-Ceinture,** suivie de la procession dans les rues du village

❒ **18 heures 45 : Dépôt de gerbes** à la plaque Paul d'Ortoli et au Monument aux morts

❒ **19 heures : Apéritif d'honneur** à la mairie et remise des médailles du travail.

Dimanche 13 octobre

XXXIIe course de carrioles

C'est la 32e fois que les carrioles s'élanceront depuis la place Georges-Clémenceau du haut village pour atteindre le parking des prés *« Massa »* en passant par la rue Binet et l'avenue Borriglione.

A partir de 7 heures 30 : inscriptions.
De 9 heures 30 à midi et de 14 à 17 heures : descentes.
17 heures 30 : remise des prix dans le jardin de la médiathèque suivie d'un apéritif d'honneur.

Concours de pétanque

par doublettes arrangées ouvert aux habitants de Contes et aux sociétaires des clos de Contes, La Pointe, Sclos et à leurs invités.

Inscriptions au clos, route de Châteauneuf, à partir de 13 heures 30 et début du concours à 14 heures (8 euros par doublette). Prime : 200 *euros* aux premiers, plus répartition des mises.

Samedi 26 octobre 2019

42e SOIREE « SOUPE AU PISTOU »

La **42e soirée « Soupe au Pistou »** se déroulera au gymnase samedi 26 octobre, à partir de 20 heures.

Ce repas est composé de :

SOUPE AU PISTOU

ROSBIF GARNIE

FROMAGE

GLACE

Comment participer à ce repas ?

Il est nécessaire de réserver votre (vos) place(s) pour organiser au mieux ce repas amical.

Les inscriptions seront enregistrées à la mairie (haut village) **et à POLYSONANCE** (5, place Jean-Allardi) à compter du **jeudi 3 octobre à 9 heures** jusqu'à concurrence de 800 places.

La soirée sera animée par un grand orchestre

Prix du repas

17€

Boissons non comprises*

Transport par mini-bus (aller et retour) gratuit pour la commune de Contes

*Bouteille de rouge ou rosé : 8€

Soirée Soupe au Pistou

Vous pouvez **réserver par écrit**
à l'aide du bon ci-dessous à renvoyer
avant le **21 octobre** (dernier délai) au
Comité des fêtes de Contes
Polysonance
5 place Jean Allardi - 06390 CONTES.

Bulletin de réservation

Nom ----------

Prénom ----------

Adresse ----------

Code postal ----------

Commune ----------

Je souhaite utiliser le mini-bus ❒ OUI ❒ NON
(cochez la case choisie)
Si OUI indiquer le lieu de rendez-vous :

---

et si possible un N° de téléphone :

Je joins un chèque de ..... euros pour

réserver ..... places à 17 euros

Joindre le chèque à la réservation
à l'ordre de Comité des fêtes de Contes

Festival Païoun Ven

LE PROGRAMME

Juillet

			Page
jeudi 4	20h15	**Zine** alias *« Miss Pantaï »*	12
	21h30	***Ballets de Mexico et Mariachi El Corason***	13
vendredi 5	20h/24h	**4e soirée ITALIENNE - Canzonissima**	16
jeudi 11	20h15	British Radio Le meilleur de la Pop anglaise	18
	21h30	***Joyce Jonathan***	19
samedi 13	18h/23h	Vide-greniers - Moules-frites	22
	21h30	Bal avec **Patrick Bois et Stéphane Lenzoni**	23
jeudi 18	20h15	L a Ciamada Nissarda	26
	21h30	***La légende Tahitienne*** Les aventures trépidantes de la princesse de Bora-Bora	27
vendredi 19	21h30	***D'une Ombre à l'autre*** Tribute Francis Cabrel	28
samedi 20	21h	***Tribute to my Queen*** Aretha Franklin	30
jeudi 25	20h15	Tchao l'enfoiré Par Henri Giraud	32
	21h30	***Emile et Images***	33
mardi 30	19h30	***Les enfants et le petit Prince***	35

Festival Païoun Ven

LE PROGRAMME

Août

			Page
jeudi 1er	20h15	Jilly Jackson	36
	21h30	***Didier Gustin***	37
jeudi 8	20h15	Jérémy Charvet	40
	21h30	***HÉLÈNE SEGARA***	41
mercredi 14	18h/23h	**5e soirée SARDINADE**	44
	21h30	***Latinos Lovers***	45
jeudi 15	20h15	Mocking Birds	48
	21h30	***LAURENT ABELA***	
		Chante Gainsbourg, Aznavour et Sardou	49
samedi 17	20h30	***Balèti au village***	
		Avec Lou Cin Djaï	
		et Lu Barbalùcou	51
jeudi 22	20h15	Amploua-Les rescapés du bocal	54
	21h30	***BIG BAND DES PAILLONS***	55
vendredi 30	20h	Filka Gipsy Quartet	56
	21h	***MAGIC JULIAN***	
		Sous le chapiteau à La Pointe	56

Pompes Funèbres des Vallées

Alain MASSIERA-PARDIGON
Jérôme CUNY

Organisation d'obsèques
Contrat obsèques
Déplacement à domicile

Dignité Funéraire

☎ 04 93 79 50 70

Lafarge à Contes :
l'expertise industrielle au service de l'économie circulaire

Usine de Contes
BP 49
06391 Contes Cedex

www.lafarge-france.fr

LAFARGE
Construire des villes meilleures™

A member of LafargeHolcim